



# PREFEITURA MUNICIPAL DE MACEIÓ

## Secretaria Municipal de Saúde

### CONCURSO PÚBLICO MUNICIPAL 2012

PROVA TIPO

2

Cargo (Nível Superior):

## ODONTÓLOGO PERIODONTISTA

Prova de Português, Fund. da Administração Pública e Legislação do SUS e Conhecimentos Específicos

### CADERNO DE QUESTÕES

#### INSTRUÇÕES GERAIS

1. Este **Caderno de Questões** somente deverá ser aberto quando for autorizado pelo Fiscal.
2. **Assine** neste **Caderno de Questões** e **coloque** o número do seu documento de identificação (RG, CNH etc.).
3. **Antes de iniciar** a prova, **confira** se o **tipo** da prova do **Caderno de Questões** é o mesmo da **etiqueta da banca** e da **Folha de Respostas**.
4. Ao ser autorizado o início da prova, verifique se a numeração das questões e a paginação estão corretas. Verifique também se contém **80 (oitenta)** questões objetivas com 5 (cinco) alternativas cada, caso contrário comunique imediatamente ao Fiscal.
5. Você dispõe de **4h (quatro horas)** para fazer esta prova. Faça-a com tranquilidade, mas **controle seu tempo**. Esse **tempo** inclui a marcação da **Folha de Respostas** das questões objetivas. Você somente poderá sair em definitivo do Local de Prova após decorridas **2h (duas horas)** do seu início.
6. Na **Folha de Respostas**, confira seu **nome**, número do seu **documento de identificação** e **cargo escolhido**.
7. Em hipótese alguma lhe será concedida outra **Folha de Respostas** de questões objetivas.
8. Preencha a **Folha de Respostas** de questões objetivas utilizando caneta esferográfica de tinta azul ou preta. Na **Folha de Respostas** de questões objetivas, preencha completamente o círculo correspondente à alternativa escolhida, conforme modelo: 1 

A	B	C	D	E
<input type="radio"/>	<input type="radio"/>	<input type="radio"/>	<input checked="" type="radio"/>	<input type="radio"/>
9. Será atribuído o valor ZERO à questão que contenha na **Folha de Respostas** de questões objetivas: dupla marcação, marcação rasurada ou emendada, não preenchida totalmente ou que não tenha sido transcrita.
10. A correção da prova objetiva será efetuada de forma eletrônica e considerando-se apenas o conteúdo da **Folha de Respostas** de questões objetivas.
11. Caso a Comissão julgue uma questão como sendo nula, os pontos serão atribuídos a todos os candidatos.
12. Não será permitida qualquer espécie de consulta.
13. Ao terminar a prova, **devolva** ao **Fiscal** de Sala este **Caderno de Questões**, juntamente com a **Folha de Respostas** de questões objetivas e **assine a Lista de Presença**.
14. Nas salas que apresentarem apenas 1 (um) fiscal de sala, os 3 (três) últimos candidatos somente poderão ausentar-se do recinto juntos, após a **assinatura da Ata de Encerramento** de provas.

Boa Prova!

N. do doc. de identificação (RG, CNH etc.):

Assinatura do(a) candidato(a):



FUNDEPES

Maceió/AL, 16 de Dezembro de 2012.



Você confia no resultado!

## PORTUGUÊS

### 1. Considere o texto abaixo e marque a opção correta.

1 Eu fui vítima dele. Por causa dele odiei a escola. Nas  
2 minhas caminhadas passadas, eu o via diariamente. Naquela  
3 adolescente gorda de rosto inexpressivo que caminhava olhando  
4 para o chão. E naquela outra, magricela, sem seios,  
5 desengonçada, que ia sozinha para a escola. Havia grupos de  
6 meninos e meninas que iam alegremente, tagarelando, se  
7 exibindo, pelo mesmo caminho... Mas eles não convidavam nem  
8 a gorda e nem a magricela. Dediquei-me a escrever sobre os  
9 sofrimentos a que as crianças e adolescentes são submetidos  
10 em virtude dos absurdos das práticas escolares. Mas nunca  
11 pensei sobre os sofrimentos que colegas infligem a colegas  
12 seus. [...] Crianças e adolescentes podem ser cruéis. [...] "Bullying"  
13 "Bullying" é o nome dele. Fica o nome inglês porque não se  
14 encontrou palavra em nossa língua que seja capaz de dizer o  
15 que "bullying" diz. "Bully" é o valentão: um menino que, em  
16 virtude de sua força e de sua alma deformada pelo sadismo, tem  
17 prazer em intimidar e bater nos mais fracos. [...] As meninas  
18 usam outros tipos de força que não a força dos punhos. E o  
19 terrível é que a vítima sabe que não há jeito de fugir. [...]

ALVES, Rubens. A forma escolar de tortura. Disponível em:  
<http://www.rubemalves.com.br/aformaescolardatortura.htm> (Texto adaptado).

- A) O pronome "dele" (linha 1) faz referência à "adolescente gorda" (linha 3).
- B) Na expressão "Havia grupos de meninos e meninas que iam alegremente, tagarelando..." (linhas 5-6), "que" exerce a função pronome indefinido.
- C) Em "Dediquei-me a escrever sobre os sofrimentos [...]" (linhas 8-9), "me" exerce a função sintática de objeto direto.
- D) Em "Nas minhas caminhadas passadas, eu o via diariamente" (linhas 1-2), "o" exerce a função sintática de objeto direto.
- E) Em "Mas nunca pensei sobre os sofrimentos que colegas infligem a colegas seus" (linhas 10-12), "a" exerce a função sintática de objeto direto.

### 2. Considerando as funções sintáticas do pronome relativo das orações adjetivas, marque a opção correta.

- A) Em "O aluno que estuda aprende", "que" tem a função de objeto direto.
- B) Em "O romance que lemos é policial", "que" tem a função de predicativo.
- C) Em "O remédio de que tenho necessidade é muito caro", "que" tem a função de objeto indireto.
- D) Em "Este é o pesquisador por que foi escrito o artigo", "que" tem a função de agente da passiva.
- E) Em "A pessoa a que entreguei o documento deixou-o no aeroporto", "que" tem a função de objeto direto.

### 3. Quanto à concordância verbal, assinale o enunciado que está em acordo com a norma-padrão.

- A) Os problemas da empresa João é menos importantes do que os meus.
- B) Tudo é tristezas e desabafos.
- C) A provisão eram alguns sacos de feijão.
- D) O pai ou o nosso padrasto merecem o respeito de todos.
- E) Um ou dois livros foi retirado da estante ontem.

- 4. Marque a opção em que há pelo menos uma palavra que foi alterada pelo Acordo Ortográfico da Língua Portuguesa.
  - A) Eles têm desejos e não param de sonhar.
  - B) O vice-reitor visitou os alunos do Curso de Enfermagem mês passado.
  - C) Cada qual sabe a dor que tem.
  - D) Os fiéis participaram dos festejos da paróquia.
  - E) Os Müller são bons vizinhos.

### As questões 5 e 6 se referem ao texto abaixo.

#### Beba água e melhore seu raciocínio

Ficar só um pouco desidratado já compromete o trabalho dos neurônios e causa até irritação



Novo estudo da Universidade de Connecticut, nos Estados Unidos, aponta um motivo inusitado para bebermos bastante líquido ao longo do dia, e especialmente quando estamos lendo, estudando, escrevendo... Após acompanhar 51 voluntários submetidos a testes de atenção e lógica, os cientistas descobriram que mesmo uma desidratação leve – aquela que muitas vezes surge antes de a sede dar as caras – já atrapalha o raciocínio. Mais do que isso, o humor piora com a falta de H<sub>2</sub>O no organismo. "Todas as células do corpo precisam de água para funcionar, e as neuronais não são exceção", explica o fisiologista e autor da pesquisa, Lawrence Armstrong. "Sem hidratação adequada, as informações e os sentimentos acabam sendo processados de um jeito impróprio pela massa cinzenta", conclui.

RUPRECHT, Theo. Disponível em:  
[http://saude.abril.com.br/edicoes/0350/bem\\_estar/beba-agua-melhora-seu-raciocinio-688085.shtml](http://saude.abril.com.br/edicoes/0350/bem_estar/beba-agua-melhora-seu-raciocinio-688085.shtml)

### 5. Conforme o texto, assinale a opção correta.

- A) Passar dias sem tomar água compromete o processamento cerebral, causando irritação.
- B) Precisamos beber água enquanto lemos, estudamos e escrevemos para evitar a morte das células.
- C) As células do corpo, a exemplo das neuronais, precisam de doses mínimas de água.
- D) O cérebro processa as informações com deficiência a depender da quantidade de água que ingerimos.
- E) O humor e os sentimentos, para não serem afetados, independem da quantidade de água ingerida diariamente.

### 6. Em resumo, o texto de Theo Ruprecht

- A) mostra que tomar água com frequência evita problemas de saúde.
- B) evidencia que a mínima desidratação interfere no funcionamento dos neurônios.
- C) prova que as células neuronais funcionam, sobretudo, à base de água.
- D) expõe que estudos feitos com voluntários comprovaram a ineficácia da água quando o assunto é raciocínio.
- E) afirma que sem hidratação adequada podemos ter boa saúde mental.



7. Quanto à concordância nominal, assinale o enunciado que está em acordo com a norma-padrão.

- A) A moça agradeceu: muito obrigado!
- B) Há bastantes pessoas satisfeitas com sua gestão.
- C) É proibida entrada de pessoas estranhas neste local.
- D) Podemos dizer que agora estamos quite.
- E) Apesar de estarmos bastantes cansados, fomos à praia.

8. Considere o fragmento textual abaixo e assinale a opção correta.

A campanha presidencial americana é uma mistura estranha, ou mais estranha que a habitual, de personalidades e ideologia. A imprensa dedicou grande atenção aos contrastes entre as personalidades do presidente Obama (que é considerado muito simpático) e de seu adversário, Mitt Romney (mais rígido e menos simpático), e, no fim das contas, é possível que suas características pessoais venham a determinar o resultado das eleições. Não há dúvida de que a diferença será apertada, e que o fator “simpatia” poderá ser determinante para uma faixa decisiva de 2% a 4% do eleitorado. [...]

KEYSSAR, Alexander. Disponível em: <http://revistapiaui.estadao.com.br/educacao-73/questoes-da-politica-americana/muito-longo-da-esperanca> (Texto adaptado).

- A) Em “A campanha presidencial americana é uma mistura estranha, ou mais estranha que a habitual, de personalidades e ideologia”, a informação intercalada “ou mais estranha que a habitual” é uma oração subordinada substantiva subjetiva.
- B) Em “Não há dúvida de que a diferença será apertada”, há uma oração subordinada substantiva objetiva indireta.
- C) Em “[...] é possível que suas características pessoais venham a determinar o resultado das eleições” há uma oração subordinada substantiva positiva.
- D) Em “Não há dúvida de que a diferença será apertada”, há uma oração subordinada substantiva completiva nominal.
- E) Em “A imprensa dedicou grande atenção aos contrastes entre as personalidades do presidente Obama [...] e de seu adversário [...]”, há uma oração subordinada adjetiva restritiva.

9. Na expressão “A bolsa, Maria a trazia escondida com medo do pior acontecer”, o termo grifado deve ser corretamente classificado como

- A) objeto direto.
- B) objeto direto pleonástico.
- C) complemento nominal.
- D) agente da passiva.
- E) objeto indireto pleonástico.

10. A oração intercalada, do grupo oracional abaixo, deve ser classificada como sendo de

“Em 1945, isto aconteceu no dia do aniversário da morte do seu pai, recebi a notícia de que a guerra havia acabado.”

- A) citação.
- B) advertência.
- C) escusa.
- D) ressalva.
- E) opinião.

11. A respeito do fragmento ““Todas as células do corpo precisam de água para funcionar, e as neuronais não são exceção”, explica o fisiologista e autor da pesquisa, Lawrence Armstrong”, é correto afirmar:

- A) em “[...] explica o fisiologista e autor da pesquisa, Lawrence Armstrong”, o termo “Lawrence Armstrong” é aposto.
- B) a vírgula, anteposta a “e as neuronais não são exceção”, é facultativa.
- C) o verbo “precisam” pode ser substituído por “possuem” sem causar prejuízo sintático-semântico ao fragmento.
- D) “Todas” é pronome relativo.
- E) Os verbos “precisam” e “são” admitem a mesma regência verbal.

12. Sobre o acento indicativo de crase, analise os enunciados abaixo e marque o que está em acordo com a norma-padrão.

- A) Não assisto mais a filmes hoje, porque já assisti à duas sessões ontem.
- B) A medida que o IPI baixa, é melhor comprar os móveis a prazo e não à vista.
- C) Refiro-me às duas meninas, às quais dedico muito amor.
- D) Escreveu uma longa carta à lápis.
- E) Ele ofereceu o trabalho a homem ou à mulher?

13. Assinale a opção em que a partícula se é índice de indeterminação do sujeito.

- A) O cego deixou-se levar pelo guia.
- B) Se você está doente, trate-se.
- C) Vive-se bem aqui no Brasil.
- D) As duas amam-se como irmãs.
- E) Avó e neta queriam-se muito.

14. Leia o texto abaixo e marque a opção correta.

– Pai, vó caiu na piscina.

– Tudo bem, meu filho.

[...]

– Escutou o que eu falei, pai?

– Escutei, e daí? Tudo bem.

– Cê não vai lá?

– Não estou com vontade de cair na piscina.

– Mas ela tá lá...

– Eu sei, você já me contou. Agora deixe seu pai fumar um cigarrinho descansado.”

ANDRADE, Carlos Drummond. Vó caiu na piscina. Rio de Janeiro, 1996 (Verso na prosa, Prosa no verso, 3)

- A) Na expressão “Escutou o que eu falei, pai?”, o termo “pai” é aposto explicativo.
- B) O verbo “cair”, no texto, denota, contextualmente, o ato de perder o equilíbrio ou levar uma queda.
- C) Na expressão “Mas ela tá lá...” o pronome “ela” permite a progressão textual e é classificado como pronome oblíquo átono.
- D) Na expressão “Não estou com vontade de cair na piscina”, o nome “vontade” pode ser regido pela preposição “em”.
- E) A expressão “cair na piscina” causa ambiguidade textual.

15. Analise a tirinha abaixo e marque a opção correta.



- A) “Deles”, no segundo quadrinho, é uma retomada linguística chamada anáfora.
- B) Em “Como é que você pode gostar deles...”, o verbo “poder” segue o mesmo paradigma de conjugação do verbo “pôr” por serem verbos defectivos.
- C) “Deles”, no segundo quadrinho, é uma retomada linguística chamada catáfora.
- D) O verbo “dizer”, da expressão “[...] se não entende o que dizem?”, é classificado como irregular e a segunda pessoa do plural do futuro do subjuntivo é “disseres”.
- E) Em “[...] e até hoje ninguém sabe o que quer dizer au au”, o verbo “saber” conjugado na primeira pessoa do singular do indicativo é “saibo”.

16. Acerca da imagem abaixo, marque a opção verdadeira.



Transcrição do texto do balão: “O NOVO modelo ROOSEVELT de ESPERANÇA...”

Fonte: <http://revistapiaui.estadao.com.br/edicao-73>

- A) Enquanto gênero textual da esfera política, objetiva criticar fatos políticos por meio de personagens reais envolvidas em situações corriqueiras do dia a dia.
- B) Não pode ser classificado como texto, tendo em vista não possuir linguagem verbal.
- C) Divulga explicitamente as relações político-financeiras dos candidatos à presidência dos EUA, considerando-se que é um gênero textual imparcial e impessoal.
- D) Enquanto gênero textual da esfera jornalística, é uma sátira social revestida de acontecimentos políticos.
- E) É um gênero textual do domínio oral encontrado, sobretudo, em revistas especializadas.

17. Leia o texto a seguir e responda ao que se pede.

### Final Feliz?

#### Ingredientes

- 3 filhas com grave problema renal (há quatro anos fazem diálise e esperam um órgão na fila de transplante);  
1 mãe que possui apenas dois rins e, destes, apenas um disponível;  
1 Hospital do Rim, na zona sul de São Paulo;  
1 médico especialista em transplantes e 1 equipe de apoio para este médico.

#### Modo de fazer

1. Pegue as filhas, leve-as ao médico e faça-as descobrir a grave doença; deixa-as em banho-maria;
2. Pegue então a mãe e dê a notícia a ela, dizendo que ela terá de escolher a qual das filhas doará seu rim; reserve;
3. [...] Este procedimento causará grande ebulição de sentimentos (angústias, ansiedade, tristezas etc.); espere então até que esfrie;
4. Convoque então as quatro para que decidam juntas qual das filhas receberá o rim;
5. [...] Resolvido? Então leve a mãe e as filhas ao Hospital do Rim [...];
6. Entre apenas com a mãe e apenas uma das filhas na sala de cirurgia;
7. Faça o transplante e deixe as outras duas filhas esperando na fila de transplante;
8. Retorne, então, com a filha transplantada e a mãe para casa, e leve as outras duas para o hospital para fazer diálise;
9. Final feliz?

Texto adaptado. Autora: Júlia Portela, aluna do Curso de Comunicação e Múltiplos da PUC-SP. Disponível em Koch & Elias (2011)

O texto acima é caracterizado como sendo o gênero

- A) carta.  
B) notícia.  
C) artigo de opinião.  
D) receita culinária.  
E) manchete.

18. No enunciado “Ele me prometeu que casaria comigo no ano passado, mas não o fez”, o termo “o” é classificado como

- A) pronome demonstrativo.  
B) objeto indireto.  
C) pronome relativo.  
D) pronome oblíquo tônico.  
E) pronome pessoal.

19. As formas verbais que completam corretamente a expressão abaixo são:

Eu (agir) assim, porque não (enxaguar) meus cabelos todos os dias.

- A) hajo, enxágua  
B) ajo, enxaguo  
C) ajo, enxáguo  
D) ago, enxáguo  
E) ajo, enxáguo



20. Sobre as regras do Acordo Ortográfico da Língua Portuguesa de 2008, marque a opção correta.

- A) Não foi alterado o acento na conjugação da terceira pessoa do plural do presente do indicativo ou subjuntivo dos verbos *crer, dar, ler e ver*.
- B) O acento diferencial em *pôde/pode* foi extinto, como podemos perceber na frase "Ontem, ele não *pode* sair mais cedo, mas hoje ele *pode*".
- C) Com o prefixo *vice*, não se usa mais o hífen. Exemplos do uso dessa regra são: *vicereitor, vicepresidente e vicesecretário*.
- D) O hífen deixa de ser empregado quando o prefixo termina em vogal diferente da vogal com que se inicia o segundo elemento. Constituem-se exemplos dessa regra: *aeroespacial, antieducativo e semiaberto*.
- E) Segundo as regras do Acordo Ortográfico da Língua Portuguesa, o vocabulário e a sintaxe permanecem exatamente como estão, e a pronúncia sofre leves alterações.

## FUNDAMENTOS DA ADMINISTRAÇÃO PÚBLICA E LEGISLAÇÃO DO SUS

21. Segundo a Lei Orgânica de Maceió, compete ao Município:

- A) legislar sobre os assuntos de interesse geral, revogando eventual legislação federal e estadual que estejam em sentido contrário.
- B) instituir e arrecadar tributos, fixar tarifas, estabelecer preços e aplicar suas rendas, observada a obrigatoriedade da prestação anual de contas pelos administradores, dispensada a apresentação periódica de balancetes.
- C) expedir plano diretor destinado a garantir a execução de política racional do desenvolvimento e de expansão urbanos.
- D) instituir, organizar e prestar, diretamente ou sob regime de concessão ou permissão, o serviço público de transporte intermunicipal.
- E) exercitar o poder de polícia administrativa, limitando o interesse coletivo em benefício do interesse individual.

22. Sobre o controle da Administração Pública, assinale a opção correta.

- A) O controle de legalidade da Administração Pública pode ser exercido de ofício ou por provocação de algum interessado, correspondendo ao exame sobre a compatibilidade da conduta administrativa com as normas legais que a regem.
- B) É externo o controle que cada um dos Poderes exerce sobre seus próprios atos e agentes.
- C) A Constituição Federal prevê que a União será fiscalizada mediante o controle interno a cargo do Congresso Nacional e o controle externo de cada Poder.
- D) O poder de autotutela decorre do controle externo inerente à Administração Pública.
- E) O controle de legalidade é o que se consuma pela verificação da conveniência e da oportunidade da conduta administrativa.

23. Sobre o poder de polícia, assinale a opção correta.

- A) Admite-se a delegação do poder de polícia à pessoa jurídica de direito privado, desde que precedida de licitação pública.
- B) Alguns atos praticados no exercício do poder de polícia se revestem do atributo da autoexecutoriedade, permitindo à Administração Pública utilizar de meios diretos de coação como, por exemplo, a destruição de alimentos nocivos à saúde pública.
- C) Os atos de fiscalização e aplicação de sanções administrativas emanados do exercício do poder de polícia não podem ser objeto de controle jurisdicional, em nome do princípio da separação dos poderes.
- D) Suponha que certa autoridade administrativa determine o afastamento de ocupante de cargo em comissão, por este ter utilizado, para fins pessoais, um automóvel pertencente ao Poder Público. Neste caso, o ato de afastamento enquadra-se como ato de polícia administrativa.
- E) Os princípios da razoabilidade e da proporcionalidade não podem ser utilizados como parâmetros para avaliar eventuais excessos praticados pelo Poder Público no exercício de poder de polícia, por serem muito vagos e imprecisos.



**24.** Dados os itens abaixo, levando em consideração o Estatuto dos Servidores de Maceió (Lei nº 4.973/00) no que diz respeito à responsabilização do agente público,

- I. O servidor público responde civil, penal e administrativamente pelo exercício irregular de suas funções.
- II. Os efeitos da ação regressiva movida pelo Poder Público contra seu servidor transmitem-se aos herdeiros e sucessores deste, respeitado o limite do valor da herança transferida.
- III. Apenas quando o servidor público atuar com dolo, causando prejuízo ao erário, é que deverá ser condenado a ressarcir os cofres públicos.

verifica-se que está(ão) correto(s) apenas

- A) II e III.
- B) II.
- C) I.
- D) III.
- E) I e II.

**25.** Assinale a opção incorreta sobre as noções de orçamento público.

- A) A lei que instituir o plano plurianual estabelecerá, de forma regionalizada, as diretrizes, objetivos e metas da administração pública federal para as despesas de capital e outras delas decorrentes e para as relativas aos programas de duração continuada.
- B) A lei de diretrizes orçamentárias compreenderá as metas e prioridades da administração pública federal, incluindo as despesas de capital para o exercício financeiro subsequente, orientará a elaboração da lei orçamentária anual, disporá sobre as alterações na legislação tributária e estabelecerá a política de aplicação das agências financeiras oficiais de fomento.
- C) O Poder Executivo publicará, até trinta dias após o encerramento de cada bimestre, relatório resumido da execução orçamentária.
- D) Os planos e programas nacionais, regionais e setoriais previstos nesta Constituição serão elaborados em consonância com a lei de diretrizes orçamentárias e apreciados pelo Congresso Nacional.
- E) O projeto de lei orçamentária será acompanhado de demonstrativo regionalizado do efeito, sobre as receitas e despesas, decorrente de isenções, anistias, remissões, subsídios e benefícios de natureza financeira, tributária e creditícia.

**26.** Na hipótese de alguns municípios situados no mesmo Estado decidirem se unir com o propósito de estabelecer uma gestão associada de serviços públicos na área de saúde, visando a redução de custos operacionais, elevação da eficiência administrativa e maior cobertura na prestação dos serviços, poderão criar a seguinte entidade administrativa:

- A) sociedade de economia mista.
- B) empresa pública.
- C) consórcio público.
- D) organização da sociedade civil de interesse público.
- E) organização social.

**27.** Dados os itens abaixo, levando em consideração o Estatuto dos Servidores de Maceió (Lei nº 4.973/00),

- I. É vedada, em regra, a acumulação remunerada de cargos públicos. Essa proibição, contudo, não se estende aos empregos e funções nas empresas públicas e sociedades de economia mista.
- II. A acumulação de cargos, empregos e funções, quando admitida em lei, fica condicionada à compatibilidade de horários.
- III. A acumulação ilegal de cargo, emprego ou função é hipótese prevista em lei de demissão do servidor público.

verifica-se que está(ão) correto(s) apenas

- A) II e III.
- B) II.
- C) I.
- D) III.
- E) I e III.

**28.** Dados os itens abaixo, sobre o regime de prestação de serviços públicos,

- I. Nos contratos de concessão de serviços públicos, a fiscalização do serviço delegado compete ao Poder Público concedente, que dispõe, inclusive, de poder de intervenção para regular o serviço, quando estiver sendo prestado deficientemente aos usuários.
- II. De acordo com a legislação pertinente, não constitui parceria público-privada a concessão de serviços públicos ou de obras públicas quando não envolver contraprestação pecuniária do parceiro público ao parceiro privado.
- III. Na celebração de parcerias público-privadas, são indelegáveis ao parceiro-privado as funções de regulação, jurisdicional, do exercício de poder de polícia e de outras exclusivas do Estado.

verifica-se que está(ão) correto(s)

- A) apenas II e III.
- B) apenas I e II.
- C) I, II e III.
- D) apenas III.
- E) apenas II.

**29.** Dados os itens abaixo, de acordo com as regras e princípios que regem as licitações públicas,

- I. Caso determinada unidade administrativa esteja diante de situação em que deva realizar licitação na modalidade convite, será legítimo ao administrador querer realizar na modalidade tomada de preço.
- II. Considera-se deserta a licitação quando nenhum dos interessados é selecionado em decorrência da inabilitação ou desclassificação.
- III. Nas hipóteses em que a lei autoriza a contratação direta, sem licitação, dispensa-se a justificativa do agente público em relação à escolha da contratada.

verifica-se está(ão) correto(s) que apenas

- A) II e III.
- B) II.
- C) I.
- D) III.
- E) I e II.



**30.** Dadas as afirmativas abaixo sobre os princípios constitucionais do Direito Administrativo brasileiro,

- I. O Princípio da Eficiência preconiza que a atividade administrativa deve ser exercida com presteza, qualidade e rendimento funcional.
- II. O Princípio da Publicidade impõe a presença do nome do gestor público nos atos e nas obras do Poder Público.
- III. O Princípio da Moralidade orienta a punição dos chamados atos de improbidade administrativa.

verifica-se que está(ão) correta(s) apenas

- A) I.
- B) II.
- C) III.
- D) I e III.
- E) II e III.

**31.** Não constitui característica do poder hierárquico:

- A) poder de delegar a edição de atos de caráter normativo, a decisão de recursos administrativos, as matérias de competência exclusiva do órgão ou autoridade.
- B) avocar, em caráter excepcional e por motivos relevantes devidamente justificados, a competência atribuída a órgão hierarquicamente inferior.
- C) manter, na Administração Pública, uma estrutura hierarquizada de órgãos e de agentes públicos.
- D) dar ordens aos subordinados, implicando em um dever de obediência para esses últimos, salvo quando as ordens forem manifestamente ilegais.
- E) controlar a atividade dos órgãos inferiores, corrigindo ilegalidades.

**32.** Com relação ao Decreto nº 7.508, que regulamenta a Lei nº 8.080/90, dispoendo sobre a organização do Sistema Único de Saúde (SUS), assinale a opção correta.

- A) O acesso universal e igualitário às ações e aos serviços de saúde será ordenado pela atenção primária e deve ser fundado na avaliação da gravidade do risco individual e coletivo e no critério cronológico, observadas as especificidades previstas para pessoas com proteção especial, conforme legislação vigente.
- B) As Comissões Intergestoras evitarão pactuar regras de continuidade do acesso do usuário às ações e aos serviços de saúde na respectiva área de atuação.
- C) Caberá aos entes federativos para assegurar ao usuário o acesso universal, igualitário e ordenado às ações e serviços de saúde do SUS garantir o sigilo no acesso às ações e aos serviços de saúde.
- D) Caberá aos entes federativos para assegurar ao usuário o acesso universal, igualitário e ordenado às ações e serviços de saúde do SUS ofertar regionalmente as ações, mas não os serviços de saúde.
- E) O Ministério da Saúde disporá sobre critérios, diretrizes, procedimentos, que auxiliem os entes federativos a assegurar ao usuário o acesso às ações e serviços de saúde do SUS, sendo vedadas outras medidas para atingir esse mesmo objetivo.

**33.** Com relação aos contratos administrativos regidos pela Lei nº 8666/93, assinale a opção incorreta.

- A) Podem ser alterados unilateralmente pela Administração, quando houver modificação do projeto ou das especificações, para melhor adequação técnica aos seus objetivos.
- B) Podem ser alterados unilateralmente pela Administração, quando necessária a modificação do valor contratual em decorrência de acréscimo ou diminuição quantitativa de seu objeto, nos limites permitidos por esta Lei.
- C) Podem ser alterados unilateralmente, quando conveniente a substituição da garantia de execução.
- D) Podem ser alterados por acordo das partes, quando necessária a modificação do regime de execução da obra ou serviço, bem como do modo de fornecimento, em face de verificação técnica da inaplicabilidade dos termos contratuais originários.
- E) Podem ser alterados por acordo das partes, quando necessária a modificação da forma de pagamento, por imposição de circunstâncias supervenientes, mantido o valor inicial atualizado, vedada a antecipação do pagamento, com relação ao cronograma financeiro fixado, sem a correspondente contraprestação de fornecimento de bens ou execução de obra ou serviço.

**34.** Com relação ao Estatuto dos Servidores Municipais de Maceió (Lei nº 4.973/00), assinale a opção incorreta.

- A) A posse é a investidura do servidor em cargo público e dar-se-á pela assinatura do respectivo termo.
- B) A posse ocorrerá no prazo de 30 (trinta) dias contados da publicação do ato de provimento, sendo permitida uma prorrogação.
- C) A posse poderá dar-se mediante procuração específica lavrada em cartório.
- D) A posse em cargo público de provimento efetivo dependerá de prévia inspeção médica, realizada pela Junta Médica Oficial do município.
- E) Somente pode ser empossado aquele que for julgado apto físico e mentalmente para o exercício do cargo.

**35.** Dadas as seguintes afirmativas com relação ao regime de licitações previsto pela Lei nº 8666/93,

- I. As obras, serviços e compras efetuadas pela Administração serão divididas em tantas parcelas quantas se comprovarem técnica e economicamente viáveis, procedendo-se à licitação com vista ao melhor aproveitamento dos recursos disponíveis no mercado e à ampliação da competitividade sem perda da economia de escala.
- II. A concorrência é a modalidade de licitação cabível, qualquer que seja o valor de seu objeto, tanto na compra ou alienação de bens imóveis, como nas concessões de direito real de uso e, em regra, nas licitações internacionais.
- III. Os tipos de licitação "melhor técnica" ou "técnica e preço" serão utilizados exclusivamente para serviços de natureza predominantemente intelectual.

verifica-se que está(ão) correta(s)

- A) I, apenas.
- B) II, apenas.
- C) I e II, apenas.
- D) II e III, apenas.
- E) I, II e III.



**36.** Maria Joana, servidora pública municipal de Maceió, lotada na Secretaria de Saúde, sofreu limitação em sua capacidade de trabalho, decorrente de acidente de trânsito. Em inspeção médica, concluiu-se que citada servidora não estava incapacitada para o serviço público, mas constatou-se também que ela não mais dispunha de habilidade para desempenhar as funções do cargo no qual fora investido. A administração municipal providenciou, então, a investidura de Maria Joana em outro cargo, com atribuições compatíveis com a limitação sofrida. Esta nova investidura é denominada

- A) reversão.
- B) reintegração.
- C) recondução.
- D) readaptação.
- E) aproveitamento.

**37.** Em relação ao controle jurisdicional dos atos da Administração Pública, assinale a opção correta.

- A) O controle jurisdicional apenas pode ser realizado em relação aos atos vinculados da Administração Pública.
- B) No controle dos atos discricionários, o Poder Judiciário pode analisar a competência para prática do ato, mas não a sua forma, que é de livre escolha do agente público.
- C) O juiz pode analisar o mérito do ato discricionário se considerar manifesta a inconveniência de sua manutenção.
- D) Apenas após esgotadas as vias administrativas é que o Poder Judiciário pode ser provocado para apreciar a legalidade de ato da Administração Pública.
- E) A existência do controle externo pelo Poder Judiciário não exclui o poder de autotutela da Administração Pública, pelo qual ela pode rever os seus próprios atos.

**38.** Mário Sérgio, servidor público municipal, foi acusado de receber elevada quantia em dinheiro para praticar ato ilegal no exercício de sua função com o objetivo de beneficiar uma pessoa. Mário Sérgio foi denunciado criminalmente perante o Poder Judiciário e, pela mesma conduta, respondeu a processo administrativo disciplinar. No juízo criminal, ficou provado que a ilicitude foi cometida por João Paulo, outro servidor lotado no mesmo órgão que Mário Sérgio, sendo este, ao final, considerado inocente das acusações. Considerando esta situação hipotética, assinale a opção correta.

- A) A decisão judicial não causará nenhuma repercussão no processo administrativo, pois cuidam-se de instâncias independentes.
- B) Apenas quando, no processo criminal, for reconhecida a inexistência do fato imputado ao réu é que a decisão judicial repercutirá no processo administrativo.
- C) Diante da decisão judicial, Mário Sérgio não deverá mais responder pelo mesmo fato no processo administrativo disciplinar.
- D) Caso já tenha sido decidido o processo administrativo disciplinar, Mário Sérgio terá que cumprir a penalidade administrativa, mesmo tendo sido inocentado na esfera criminal.
- E) Não é válida a tramitação simultânea dos processos judicial e administrativo contra Mário Sérgio.

**39.** Dados os itens abaixo, cerca dos princípios constitucionais da Administração Pública,

- I. O princípio da legalidade administrativa proíbe a divulgação da remuneração recebida pelos ocupantes de cargos públicos, bem como as funções por eles desempenhadas.
- II. O servidor público, no exercício de suas funções, deve obediência não apenas à legalidade estrita, mas também à moralidade administrativa, que impõe um dever ético na gestão da coisa pública.
- III. A proibição para nomear parentes para cargos em comissão é matéria que depende de lei, não se admitindo que esta vedação decorra de decisão judicial.

verifica-se que está(ão) correto(s) apenas

- A) II e III.
- B) II.
- C) I.
- D) III.
- E) I e II.

**40.** Dados os itens abaixo, a respeito do controle exercido sobre o Poder Executivo municipal, nos termos da Lei Orgânica de Maceió,

- I. Caso sejam celebrados contratos de gestão entre Administração Pública municipal e entidades privadas sem fins lucrativos, por meio dos quais são previstos repasses de recursos públicos para fomentar as atividades desenvolvidas por tais entidades, o Tribunal de Contas do Estado não é competente para fiscalizar o uso devido dos valores transferidos.
- II. A fiscalização exercida pelo Tribunal de Contas do Estado abrange os entes da Administração Pública direta e indireta do Município de Maceió.
- III. Os responsáveis pelo controle interno da Administração Pública, ao tomarem conhecimento de qualquer irregularidade ou ilegalidade, dela darão ciência ao Tribunal de Contas do Estado, sob pena de responsabilidade solidária.

verifica-se que está(ão) correto(s) apenas

- A) II e III.
- B) II.
- C) I.
- D) III.
- E) I e II.



**CONHECIMENTOS ESPECÍFICOS**

**41.** Os pacientes leucêmicos apresentam manifestações bucais importantes, especialmente observadas nas formas agudas e subagudas da doença. Escolha a opção que não representa manifestação bucal das leucemias.

- A) Hiperkeratose da gengiva inserida.
- B) Infiltração leucêmica da gengiva.
- C) Sangramento gengival.
- D) Ulcerações bucais.
- E) Infecções bucais.

**42.** A antibioticoterapia que utiliza apenas um agente antimicrobiano pode não ser efetiva no controle da infecção periodontal; desse modo, pode-se optar pela terapia combinada. Escolha a opção que apresenta uma associação frequente de antimicrobianos usada na terapia periodontal.

- A) Amoxicilina + Azitromicina.
- B) Metronidazol + Amoxicilina.
- C) Tetraciclina + Minociclina.
- D) Doxiciclina + Minociclina.
- E) Ciprofloxacina + Clindamicina.

**43.** De acordo com a classificação de Glickman, quando o osso interdental é destruído e houve retração apical do tecido mole permitindo que a abertura da furca seja visível, existindo, desse modo, um túnel entre as raízes do dente acometido, significa que há uma lesão de grau

- A) I.
- B) II.
- C) III.
- D) IV.
- E) V.

**44.** O periodonto tem capacidade para se adaptar às forças oclusais de modo que, quando há aumento na magnitude destas forças, algumas respostas são observadas com frequência, exceto:

- A) alargamento do espaço do ligamento periodontal.
- B) aumento do número de fibras do ligamento periodontal.
- C) rápida migração do epitélio juncional.
- D) aumento da densidade do osso alveolar.
- E) aumento da extensão das fibras do ligamento periodontal.

**45.** Sobre os mecanismos que participam da destruição óssea na doença periodontal, escolha a opção errada.

- A) Os fatores envolvidos na destruição óssea na doença periodontal são mediados por bactérias e pelo hospedeiro.
- B) As prostaglandinas, interleucina 1- $\alpha$ , interleucina 1- $\beta$  e o fator de necrose tumoral são mediadores que participam da indução à reabsorção óssea.
- C) Produtos da placa bacteriana induzem a diferenciação de células osteoprogenitoras em osteoclastos.
- D) A necrose óssea é o principal processo de destruição tecidual na doença periodontal.
- E) A causa mais comum de destruição óssea na doença periodontal é a extensão da inflamação a partir da gengiva marginal em direção ao periodonto de suporte.

**46.** Protozoonose possível de contrair através de sangue contaminado:

- A) toxoplasmose.
- B) hepatite.
- C) gripe.
- D) sífilis.
- E) herpes simples.

**47.** Sobre o controle da dor, durante e após as cirurgias periodontais, é incorreto afirmar:

- A) a utilização pré-operatória de anti-inflamatórios não esteroides auxilia no controle da dor.
- B) ácido acetilsalicílico e ibuprofeno são exemplos de fármacos anti-inflamatórios não esteroides.
- C) ao utilizar anestésicos injetáveis, priorizar, sempre que possível, os que possuem vasoconstritores, auxiliando, assim, na hemostasia.
- D) anestésicos de longa duração, como a lidocaína, reduzem o desconforto pós-operatório.
- E) caso a dor pós-operatória seja intensa, pode-se fazer uso de opioides, como a codeína.

**48.** Complicações locais advindas de anestésias intraorais são, geralmente, provocadas por variações anatômicas e técnicas realizadas inadequadamente. Como consequência, podem provocar

- A) edema de glote, pelo fechamento da passagem do ar na região da faringe.
- B) trismo, acarretando limitação na movimentação da língua.
- C) hematomas, cujo tratamento imediato requer a administração de anti-inflamatórios orais.
- D) dor à injeção, que pode ser minimizada com injeção lenta e gradual, anestésicos tópicos e resfriamento (5 °C) da solução anestésica.
- E) fratura da agulha, que deverá ser imediatamente removida apenas caso se visualize parte do fragmento.

**49.** Dadas as seguintes afirmações sobre o trabalho em equipe,

- I. A qualidade das relações interpessoais depende do entendimento e da compreensão do outro.
- II. A motivação e o preparo emocional não são tão importantes quanto o preparo técnico do profissional.
- III. As recentes políticas de saúde pública demandam um profissional capaz de compreender aspectos subjetivos para obtenção da saúde e satisfação do usuário.
- IV. O Ministério da Saúde aponta a Humanização como política que atravessa todas as instâncias do SUS.
- V. Um profissional com consciência crítica se forma através de investimentos em recursos humanos e financeiros.

verifica-se que estão corretas apenas

- A) I e III.
- B) III, IV e V.
- C) I, II e V.
- D) I, III, IV e V.
- E) I, II, III e IV.



- 50.** É incorreto afirmar sobre as cirurgias periodontais com a finalidade de eliminar infecções e estabelecer um periodonto saudável:
- A) promovem um considerável ganho em altura e espessura do processo alveolar.
  - B) aumentam os efeitos da raspagem e do aplainamento radiculares.
  - C) melhoram o controle da placa e facilitam sua manutenção.
  - D) estabelecem uma arquitetura fisiológica nos tecidos duros através da regeneração ou ressecção.
  - E) podem facilitar o tratamento de lesões cariosas tipo III e IV.
- 51.** Mesmo em indivíduos com uma higiene oral satisfatória, o tabagismo é um relevante fator de risco para a perda de inserção dos dentes. Tal fato se deve a nicotina e outras substâncias tóxicas contidas no fumo promoverem
- A) a dilatação dos capilares da gengiva.
  - B) o aumento da proliferação de osteoblastos.
  - C) o aumento da síntese de colágeno.
  - D) um incremento na ação da fosfatase alcalina.
  - E) a diminuição nos níveis de prostaglandinas.
- 52.** É correto afirmar sobre os pacientes especiais submetidos à raspagem e alisamentos radiculares para o tratamento de bolsas periodontais:
- A) o uso do ultrassom pode perturbar a função de marcapassos.
  - B) pacientes hipertensos, mesmo que sob controle, necessitam de liberação do cardiologista.
  - C) pacientes que já sofreram infarto do miocárdio necessitam de cobertura antibiótica.
  - D) pacientes em tratamento radioterápico devem ser tratados como qualquer outro paciente periodontal.
  - E) pacientes que fazem uso de anticoagulantes deverão parar com a medicação 24 horas antes do tratamento.
- 53.** Bactéria encontrada nos biofilmes de sítios com periodontite crônica, exceto:
- A) *Treponema denticola*.
  - B) *Lactobacillus uli*.
  - C) *Streptococcus sanguis*.
  - D) *Actinomyces naeslundii*.
  - E) *Candida albicans*.
- 54.** É incorreto afirmar sobre o exame radiográfico utilizado na periodontia:
- A) as técnicas periapicais e interproximais são mais utilizadas que a panorâmica.
  - B) a radiografia interproximal vertical é útil quando o paciente demonstra profundidade de sondagem acentuada.
  - C) a linha radiolúcida do ligamento periodontal, quando aumentada, pode ser um indicativo de trauma oclusal.
  - D) defeitos na região da furca são detectados mais facilmente nos molares inferiores do que nos superiores.
  - E) um traçado oblíquo entre a junção cimento-esmalte de dentes adjacentes é indicativo de um defeito ósseo vertical.

- 55.** Sobre a patogênese da periodontite, é correto afirmar que
- A) todos os indivíduos são igualmente suscetíveis à doença.
  - B) a gengivite de longa duração, quando não tratada, evolui invariavelmente para periodontite.
  - C) pacientes HIV positivos possuem um risco maior de desenvolver a periodontite.
  - D) é determinada somente por fatores ambientais.
  - E) a probabilidade de progressão está relacionada com a idade.
- 56.** Dadas as proposições seguintes relativas às cirurgias de enxerto ósseo,
- I. O uso de trefinas, acopladas a instrumentos rotatórios, não é indicado na região posterior do corpo da mandíbula.
  - II. Devido à lesão do nervo mental, ptose do lábio inferior pode ser uma seqüela nas cirurgias da região mental.
  - III. O túber da maxila, além de fornecer uma quantidade modesta de osso, possui pouca densidade.
  - IV. Quando provenientes de áreas extraorais, podem ser da clavícula, fíbula ou mesmo de ossos do crânio.
  - V. Se a espessura tecidual da área receptora for delgada, poderá prejudicar o processo regenerativo.
- verifica-se que são verdadeiras somente
- A) I e IV.
  - B) II, III e IV.
  - C) I, II e V.
  - D) III, IV e V.
  - E) I, II, III e V.
- 57.** Assinale a opção correta.
- A) Clinicamente e em condições normais, tanto a gengiva marginal (livre) quanto a inserida possuem aspecto pontilhado, em “casca de laranja”.
  - B) Alguns fármacos imunossupressores, anticonvulsivantes ou bloqueadores de canais de cálcio podem provocar hiperplasia gengival.
  - C) Medições físicas e testes microbiológicos, metabólicos e de susceptibilidade são ferramentas utilizadas para detectar gengivites.
  - D) Sangramento, eritema, supuração, placa, mobilidade dental e dor são sinais confirmatórios de doença periodontal.
  - E) A retração gengival é sinal clínico de doença periodontal, em progressão ou sob controle.
- 58.** Sobre a utilização da terapia medicamentosa, é correto afirmar:
- A) na maioria dos pacientes acometidos pela periodontite crônica, faz-se necessário conjugar o tratamento mecânico com agentes antibióticos sistêmicos.
  - B) o metronidazol é altamente efetivo para o tratamento da gengivite ulcerativa necrosante aguda.
  - C) pacientes alérgicos à penicilina não poderão utilizar a clindamicina.
  - D) a doxiciclina é indicada, preferencialmente, no tratamento de mulheres grávidas.
  - E) a associação entre amoxicilina e metronidazol é contraindicada.



**59.** Dos procedimentos abaixo, para qual deles a gengivectomia não é indicada?

- A) Reabilitar a estética, especialmente da região anterior da maxila.
- B) Bolsas periodontais supraósseas.
- C) Aumento de exposição da coroa clínica.
- D) Eliminação de abscessos periodontais supraósseos.
- E) Hiperplasia gengival.

**60.** Sobre os envoltimentos de furca, é incorreto afirmar:

- A) as projeções cervicais do esmalte são fatores que predis põe ao aparecimento de lesões nesta região.
- B) defeitos iniciais (grau I) podem receber terapia periodontal conservadora.
- C) a tunelização é indicada na presença de higiene bucal inadequada.
- D) a ressecção radicular deverá ser realizada apenas em dentes multirradiculares com remanescente suficiente para a função mastigatória.
- E) quanto menor o tronco da raiz, menor a perda de inserção necessária para que a furca venha a ser comprometida.

**61.** Dadas as seguintes afirmações sobre a manutenção periodontal,

- I. O intervalo de manutenção é em média de 1 ano.
- II. Consiste da reavaliação de todos os parâmetros clínicos de saúde e doença, semelhantes à consulta de diagnóstico.
- III. A inclusão de um programa de manutenção não influencia no sucesso do tratamento.
- IV. Tem como objetivo prevenir ou minimizar a recorrência ou progressão da doença periodontal, exclusivamente nos pacientes já tratados.
- V. É responsabilidade do periodontista motivar o paciente para a correta realização das consultas de manutenção.

verifica-se que estão corretas apenas

- A) I, IV e V.
- B) I, II e V.
- C) II, IV e V.
- D) II, III e IV.
- E) I, II, IV e V.

**62.** Assinale a opção incorreta.

- A) Mobilidade dentária aumentada, bolsas profundas, edema gengival e perda óssea angular podem ser sinais de lesões pulpares.
- B) Dentes com restaurações, que também possuem doença periodontal, tem mais polpas atroficas que dentes com restaurações, mas sem doença periodontal.
- C) O alisamento radicular pode provocar reações atroficas pulpares, como a dentinogênese.
- D) Dentes com lesão periodontal de origem endodôntica possuem, geralmente, prognóstico favorável.
- E) O exame radiográfico, por si só, é capaz de diferenciar a origem de uma lesão, se endodôntica ou periodontal.

**63.** Dadas as seguintes afirmações sobre a profundidade de sondagem (PS) e o nível de inserção clínica (NIC),

- I. A PS é a distância da margem gengival à base sondável do sulco.
- II. O NIC é a distância da junção cimento-esmalte (JCE) à margem gengival.
- III. O NIC é representativo para a quantidade de dano que ocorreu no aparelho periodontal.
- IV. Durante a sondagem o instrumento sempre deve ser posicionado paralelo ao longo eixo do dente.
- V. Se a margem gengival está localizada 2 mm coronariamente à JCE, e uma PS de 4 mm está presente, o NIC é de 6 mm.

verifica-se que estão corretas apenas

- A) I e III.
- B) I e V.
- C) III e IV.
- D) I, II e III.
- E) I, II, IV e V.

**64.** De acordo com o Código de Ética Odontológico, é incorreto afirmar sobre as atribuições e direitos do cirurgião-dentista:

- A) não tem o direito de renunciar o atendimento do paciente durante o tratamento.
- B) pode recusar a exercer a profissão em âmbito público onde as condições de trabalho não sejam dignas, seguras e salutaras.
- C) diagnosticar, planejar e executar tratamentos com liberdade de convicção.
- D) resguardar o segredo profissional.
- E) decidir, em qualquer circunstância, levando em consideração sua experiência e capacidade profissional, o tempo a ser dedicado ao paciente ou periciado.

**65.** A avaliação do paciente para pesquisar aspectos da saúde/doença periodontal deve considerar as influências das condições sistêmicas. Desse modo, o processo de condução do diagnóstico deve contemplar diversos aspectos. Dadas as assertivas seguintes,

- I. A avaliação deve incluir história médica e antecedentes familiares.
- II. Ao exame físico, deve-se observar alterações gengivais, sondagem periodontal, exames hematológicos e radiográficos.
- III. A anamnese deve compreender a história de saúde geral e bucal e os aspectos relevantes da queixa atual.
- IV. O exame clínico deve privilegiar a avaliação física minuciosa e valorizar as informações obtidas na anamnese.

qual o número de itens corretos?

- A) 0
- B) 1
- C) 2
- D) 3
- E) 4

66. De acordo com a figura abaixo

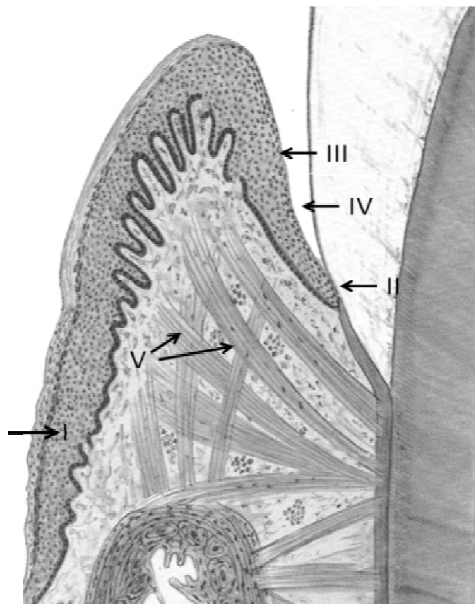

Fonte: Bath-Balogh; Fehrenbach, 2008 (modificado).

- I. Representa a gengiva inserida, que se estende até a junção mucogengival.
- II. Representa o epitélio juncional, que possui uma quantidade maior de desmossomos.
- III. Representa o epitélio sulcular, que é queratinizado.
- IV. Representa o sulco gengival que, em situações normais, aloja uma quantidade mínima de fluido gengival.
- V. Representam as fibras apicais do ligamento periodontal.

verifica-se que estão corretos apenas os itens

- A) II e V.
- B) I e IV.
- C) II e IV.
- D) I, III e V.
- E) I, II, III e IV.

67. Sobre os aspectos da biologia do desenvolvimento do periodonto, é errado afirmar:

- A) as estruturas periodontais se originam a partir do ectomesênquima.
- B) a formação do cimento acelular acontece no terço cervical da raiz.
- C) o foliculo (ou saco) dentário é o órgão formador dos tecidos periodontais.
- D) o desenvolvimento dos tecidos periodontais ocorre em tempo posterior à formação dos dentes.
- E) a formação do cimento se inicia com a deposição de matriz orgânica pelos cementoblastos.

68. Na avaliação das condições de saúde do periodonto são considerados diversos aspectos, entre estes, os limites biológicos das estruturas. É correto afirmar que a profundidade biológica do sulco gengival é mensurada

- A) da margem gengival à porção coronal do epitélio juncional.
- B) da gengiva livre ao limite apical da gengiva inserida.
- C) da junção mucogengival ao limite coronal do epitélio juncional.
- D) do epitélio oral gengival à junção mucogengival.
- E) da junção amelo-cementária ao limite apical do epitélio juncional.

69. O exame radiográfico é um auxiliar valioso no diagnóstico da doença periodontia. Sobre esse exame complementar, não é correto afirmar:

- A) o aspecto radiográfico dos septos interdentais é necessário na avaliação periodontal.
- B) a forma e a largura do septo interdental variam de acordo com a convexidade das faces proximais dos dentes.
- C) a técnica do paralelismo de cone longo produz uma imagem confiável do nível do osso alveolar.
- D) a técnica radiográfica interproximal permite avaliar a relação entre a crista alveolar interproximal e a junção do esmalte-cimento com mínima distorção.
- E) o exame radiográfico apresenta elevada acuidade e revela aspectos precoces da gengivite.

70. Dadas as assertivas acerca dos aspectos radiográficos observados na doença periodontal,

- I. A descontinuidade da lâmina dura é a alteração radiográfica mais precocemente observada.
- II. a reabsorção óssea da face lateral do septo interdental com alargamento do espaço periodontal produz uma imagem radiolúcida em forma de cunha na face proximal da crista óssea.
- III. A reabsorção óssea consequente ao processo inflamatório periodontal produz uma redução progressiva da altura do septo interdental.
- IV. as radiografias periapicais são precisas para determinar a morfologia e a profundidade das crateras interdentais.

verifica-se que são corretas

- A) somente I e II.
- B) somente II e IV.
- C) somente I e III.
- D) somente I, II e III.
- E) I, II, III e IV.

71. Os principais agentes microbianos envolvidos na etiologia da doença periodontal são:

- A) *S. mitis*, *P. gingivalis* e *S. sanguis*.
- B) *A. actinomycetemcomitans*, *P. gingivalis* e *B. Forsythus*.
- C) *S. intermedius*, *E. nodatum* e *P. micros*.
- D) *E. nodatum*, *S. mutans* e *P. intermedia*.
- E) *A. actinomycetemcomitans*, *S. mutans* e *S. mitis*.

72. Apesar das propriedades da clorexidina na inibição da placa, o uso amplo e prolongado desse agente é limitado devido aos efeitos colaterais localizados. Escolha a opção que não representa esses efeitos.

- A) Alteração no paladar, especialmente comprometendo o sabor do sal.
- B) Produção de manchas acastanhadas nos dentes e dorso da língua.
- C) Tumefação da glândula parótida (uni ou bilateral).
- D) Precipitação de proteínas salivares na superfície dentária favorecendo a formação de cálculo supragengival.
- E) Produz ulceração na mucosa não queratinizada.



**73.** O curso da doença periodontal pode ser influenciado por fatores modificadores, a exemplo do diabetes. Escolha a opção errada.

- A) A hiperglicemia em pacientes com diabetes não controlada é capaz de afetar a resposta do hospedeiro e a microbiota regional.
- B) Em pacientes com diabetes não controlada ocorre comprometimento da função dos polimorfonucleares e defeitos na quimiotaxia que prejudicam as defesas do hospedeiro e favorecem a progressão da infecção.
- C) O fluido gengival de pacientes diabéticos com periodontite apresenta elevação nos níveis de Interleucina 1 $\beta$ , Prostaglandina E2 e Fator de Necrose Tumoral  $\alpha$ .
- D) O meio hiperglicêmico favorece a ocorrência de danos vasculares, como o espessamento da membrana basal capilar, prejudicando a difusão de oxigênio e a emigração leucocitária.
- E) A hiperglicemia favorece a fibroplasia, como forma de limitar a extensão dos danos teciduais através da produção excessiva de fibras colágenas.

**74.** A doença periodontal em fumantes apresenta algumas características frequentemente verificadas durante o exame clínico, exceto:

- A) sondagem mais profunda em bolsas periodontais.
- B) maior sangramento gengival à sondagem.
- C) maior retração gengival.
- D) maior perda óssea alveolar.
- E) maior número de dentes com lesão de furca.

**75.** Para que ocorra a osseointegração devemos considerar uma série de características dos implantes e suas relações com o meio biológico. Dadas as assertivas seguintes,

- I. Rugosidade superficial do implante.
- II. Energia livre de superfície do implante.
- III. Características de molhabilidade da superfície do implante.
- IV. Composição química da camada superficial do implante.

escolha a opção que representa os efeitos que interferem na interação implante - meio biológico.

- A) Somente I e III.
- B) Somente I e IV.
- C) Somente II e IV.
- D) Somente II, III e IV.
- E) I, II, III e IV.

**76.** Sobre o procedimento de gengivectomia, não é correto afirmar:

- A) permite visibilidade e acesso para a remoção do cálculo e alisamento das raízes.
- B) é efetiva em situações onde a base da bolsa é apical à junção mucogengival.
- C) é capaz de eliminar bolsas supraósseas quando a parede desta for firme.
- D) é indicada na eliminação de hipertrofias gengivais.
- E) elimina abscessos periodontais supraósseos.

**77.** Diversas técnicas cirúrgicas podem ser usadas para o tratamento das bolsas periodontais. Escolha a opção errada.

- A) Os retalhos usados na terapia da bolsa periodontal facilitam o acesso aos depósitos nas raízes, eliminam ou reduzem a profundidade da bolsa.
- B) O retalho não deslocado melhora a instrumentação e é indicado para remover a parede, eliminando ou reduzindo a bolsa periodontal.
- C) O retalho de Widman modificado reduz de modo significativo a profundidade de bolsas periodontais avançadas.
- D) O retalho deslocado apicalmente melhora o acesso e elimina a bolsa periodontal pelo reposicionamento apical da parede do tecido mole da bolsa.
- E) As técnicas com propósitos reconstrutivos e regenerativos são o retalho com preservação de papila e o retalho convencional usando somente a incisão sulcular.

**78.** A atuação do cirurgião-dentista em atividades com a equipe de saúde deve ser pautada em preceitos de ética. Analise as assertivas e escolha a opção errada.

- A) O relacionamento entre os profissionais inscritos nos Conselhos de Odontologia e entre estes e os pacientes deve observar os princípios de respeito e lealdade.
- B) É permitido ceder consultório ao colega considerando que se trata de patrimônio privado, tornando-se isento de gerências legislativas.
- C) A convivência com erros técnicos de outros profissionais é considerada infração ética.
- D) Constitui infração ética a adoção de novas técnicas ou materiais que não tenham efetiva comprovação científica.
- E) Constitui infração ética opor-se a fornecer relatórios sobre diagnósticos e terapêuticos realizados no paciente, quando solicitados por ele.

**79.** A susceptibilidade individual à periodontite é influenciada por vários fatores, incluindo doenças e condições sistêmicas. Dadas as assertivas seguintes,

- I. Evidências apontam que a doença periodontal inflamatória crônica pode afetar condições sistêmicas, tais como cardiopatia coronariana e acidente vascular.
- II. Potencialmente, fatores ambientais, físicos e psicossociais têm a capacidade de alterar os tecidos periodontais e a resposta imune do hospedeiro.
- III. Pacientes portadores da síndrome de Papillo-Lefèvre apresentam lesões cutâneas ulceradas e acometimento periodontal limitados às estruturas do periodonto de proteção.
- IV. Pacientes portadores da síndrome de Down são acometidos por doença periodontal e a gravidade aumentada da destruição dos tecidos periodontais é explicada pela deficiência na quimiotaxia e fagocitose de polimorfonucleares.

verifica-se que estão corretas apenas

- A) I e II.
- B) II e III.
- C) I e III.
- D) I, II e IV.
- E) II, III e IV.



80. É agente antisséptico que satisfaz as exigências para aplicação em tecidos vivos:

- A) iodo.
- B) clorexidina.
- C) hipoclorito de sódio.
- D) álcool.
- E) hexaclorofeno.