

AN 4 - ANALISTA - ADMINISTRATIVO/LICITAÇÕES

TIPO DE PROVA

02

Provas de Português, Informática e Conhecimentos Específicos.

INSTRUÇÕES GERAIS

01. Leia com atenção todas as instruções deste **Caderno de Questões**.
02. Este Caderno de Questões só deverá ser aberto quando for autorizado pelo Fiscal de Sala.
03. **Assine** neste Caderno de Questões e coloque o número do seu documento de identificação.
04. Verifique se este Caderno de Questões contém 40 (quarenta) questões com 05 (cinco) alternativas cada, caso contrário comunique imediatamente ao Fiscal.
05. A prova terá a duração de 03 (três) horas. Você só poderá sair do Local de Prova 02 (duas) horas após o seu início. Os 03 (três) últimos candidatos só poderão ausentar-se do recinto juntos, após a assinatura da ata.
06. Ao receber a **Folha de Respostas**, confira seu **nome, tipo de prova** e o **número do seu documento de identificação**.
07. Em hipótese alguma lhe será concedida outra Folha de Respostas.
08. Marque suas respostas na Folha de Respostas utilizando caneta esferográfica de tinta azul ou preta, preenchendo completamente o círculo correspondente à alternativa escolhida, conforme modelo: ● .
09. Será atribuído o valor ZERO à questão que contenha na Folha de Respostas de Questões Objetivas: dupla marcação, marcação rasurada ou emendada, não preenchida totalmente ou que não tenha sido transcrita do Caderno de Questões para a Folha de Respostas.
10. A correção das provas será efetuada considerando-se apenas o conteúdo da Folha de Respostas.
11. Caso a Comissão julgue uma questão como sendo nula, seus pontos serão atribuídos à todos os candidatos.
12. Não será permitida qualquer espécie de consulta.
13. Ao terminar a prova, devolva ao Fiscal este Caderno de Questões, juntamente com a Folha de Respostas e assine a **Lista de Presença**.

Boa Prova!

Nº do documento de identificação:

Assinatura do candidato:



FUNDEPES

PORTUGUÊS

As questões 1 e 2 referem-se ao texto seguinte.

1 “A Igreja Católica de Campo Grande, no Mato Grosso
do Sul, está analisando um fenômeno: uma imagem de
3 gesso de nossa Senhora de Fátima estaria vertendo
lágrimas de mel. A santa foi protegida por vidros para evitar
5 que as centenas de fiéis que visitam diariamente coloquem
as mãos nessa substância. O dono da imagem diz que se
7 curou de câncer após lhe fazer uma promessa.”
(IstoÉ, 18/7/2007)

01. Qual a classificação da palavra **que** (linhas 5-6), respectivamente?

- A) conjunção subordinativa, pronome relativo, pronome relativo.
B) pronome relativo, pronome relativo, pronome relativo.
C) conjunção subordinativa, pronome relativo, conjunção subordinativa.
D) pronome relativo, pronome relativo, conjunção subordinativa.
E) conjunção subordinativa, conjunção subordinativa, conjunção subordinativa.

02. Conforme o texto, é correto afirmar que

- A) o verbo **fazer** (linha 7) está no infinitivo impessoal.
B) há dois verbos no pretérito imperfeito do indicativo.
C) há seis formas verbais no modo indicativo.
D) as locuções verbais estão na voz ativa.
E) a forma verbal **estaria** (linha 3) está no modo subjuntivo porque enuncia um fato hipotético.

A questão 3 refere-se ao poema seguinte.

A porta estreita

Aproveita bem a vida! Aproveita!
Não te canses do trabalho edificante,
Nem te queixes, como dantes,
Esperdiçando a colheita.

Serve, ama, perdoa no mundo e passa
Sem um sequer gemido de rebeldia.
Há um sentido profundo
No licor de tua taça.

[...]

03. O verbo que possui a mesma transitividade de **perdoa** (5º verso) está na alternativa

- A) O pai não perdoou gastos para educar o filho.
B) Ele é rancoroso, não perdoa.
C) Perdoa aos amigos todas as ofensas.
D) Invejoso, não perdoava o sucesso do colega.
E) Deus perdoa aos arrependidos.

04. Dadas as assertivas sobre o emprego da vírgula,

- I. Porque chovia, não pude sair. (separa o adjunto adverbial)
II. Esse lugar, é muito importante. (separa o adjunto adverbial)
III. O homem que fuma, vive pouco. (separa a oração subordinada adjetiva)
IV. Procura-o toda a noite, toda a manhã, todo o dia. (separa termos de mesma função)
V. O problema das enchentes, disse o candidato, será prioritário. (separa a oração subordinada apositiva)

são verdadeiras

- A) I, IV e V.
B) I, III, IV e V.
C) III e IV.
D) II e III.
E) II, III e IV.

As questões de 5 a 8 referem-se ao texto seguinte.

1 “O homem civilizado construiu uma carruagem, mas
perdeu o uso dos pés. Sustém-se com auxílio de muletas,
3 mas falta-lhe todo o apoio do músculo. Possui um belo
relógio de Genebra, mas perdeu a habilidade de calcular as
5 horas pelo sol. [...] Não observa o solstício tampouco o
equinócio, e sua mente não logra visualizar o quadrante do
7 claro calendário do ano. O livro de notas prejudica-lhe a
memória; as bibliotecas sobrecarregam-lhe a inteligência; a
9 agência de seguros aumenta o número de acidentes; e
talvez constitua um problema saber se a maquinaria não
11 entorpece, se o refinamento não nos fez perder alguma
energia, se o cristianismo entrincheirado nas instituições e
13 nos ritos não nos roubou o vigor da virtude selvagem. Pois
todo estóico era um estóico, mas, na Cristandade, onde
15 estão os cristãos?”

Ralph Waldo Emerson

Vocabulário auxiliar

equinócio: instante em que o sol, no seu movimento anual aparente, corta o equador celeste.

estóico: indivíduo adepto do estoicismo (sistema greco-romano, que preconizava o indiferentismo ao prazer e à dor); austero, resignado.

solstício: época em que o sol atinge o ponto mais distante do equador.

05. Os termos **civilizado** (linha 1) e **de Genebra** (linha 4) são, respectivamente,

- A) complemento nominal e adjunto adverbial.
B) adjunto adnominal e adjunto adnominal.
C) adjunto adnominal e complemento nominal.
D) adjunto adnominal e adjunto adverbial.
E) complemento nominal e adjunto adnominal.

06. Qual das alternativas abaixo não tem o sentido do verbo **suster** (linha 2)?

- A) equilibrar-se
- B) sustentar
- C) ter-se em pé
- D) sustar
- E) apoiar-se

07. Indique a alternativa que apresenta uma antítese.

- A) progresso e refinamento da civilização – perda e esquecimento de atividades e qualidades mais primitivas
- B) avanço no progresso – evolução na maquinaria
- C) mais saber – menos viver
- D) progresso na teoria – atraso da prática
- E) o excesso de estudo – sobrecarga da inteligência

08. Dadas as assertivas seguintes, assinale a alternativa correta.

- I. Os verbos **faltar** (linha 3), **perder** (linha 4) e **prejudicar** (linha 7), no texto, possuem a mesma transitividade verbal.
- II. Em “[...] onde estão **os cristãos?**” (linhas 14-15), o termo em negrito é o sujeito da oração.
- III. As expressões **do ano** (linha 7), **de notas** (linha 7), **de seguros** (linha 9) possuem a mesma função sintática.
- IV. O emprego do ponto-e-vírgula em “O livro de notas [...] número de acidentes” (linhas 7 a 9) foi utilizado para separar orações coordenadas aditivas.

- A) Há apenas uma assertiva falsa.
- B) Há apenas duas assertivas verdadeiras.
- C) Todas as assertivas são verdadeiras.
- D) Há duas assertivas falsas.
- E) Todas as assertivas são falsas.

09. Assinale a alternativa que apresenta o verbo com regência incorreta.

- A) As crianças correm atrás dele, na rua, e chamam-no bêbado.
- B) Não lhe seria fácil esquecer-se das últimas palavras de Mário.
- C) Deram-me pouco dinheiro para pagar ao professor.
- D) Por mais de uma vez Eugênio presidira ao Conselho Municipal.
- E) Da porta da cozinha, D. Geralda chamou-lhe para o almoço.

10. Assinale a alternativa correta quanto à norma-padrão da língua portuguesa.

- A) Acerca de cem metros daqui há explosivos. Permaneçam a distância e obedeçam às suas ordens.
- B) Acerca de cem metros daqui existe explosivos. Permaneçam à distância e obedeçam às suas ordens.
- C) A cerca de cem metros daqui existe explosivos. Permaneçam à distância e obedeçam às suas ordens.
- D) A cerca de cem metros daqui há explosivos. Permaneçam a distância e obedeçam às suas ordens.
- E) À cerca de cem metros daqui há explosivos. Permaneçam a distância e obedeçam as suas ordens.

INFORMÁTICA

Baseando-se na figura abaixo, responda a questão 11.

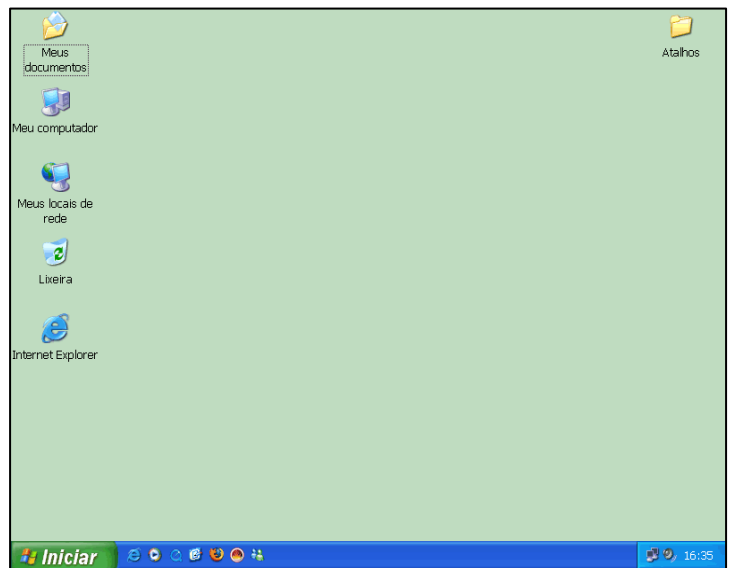

11. Assinale a afirmativa correta.

- A) A partir da opção **Painel de Controle**, do menu **Iniciar**, é possível visualizar os arquivos contidos na pasta **Meus Documentos**.
- B) Na **Lixeira** são armazenados os arquivos de sistema antigos que não são mais utilizados pelo **Windows**.
- C) O **Internet Explorer** é utilizado para visualizar páginas na **Web**.
- D) Ao clicar no ícone  da **Barra de Tarefas** todos os aplicativos abertos na **Área de Trabalho** são automaticamente fechados e o aplicativo **Bloco de Notas** é iniciado.
- E) A partir do ícone  da **Área de Trabalho** é possível gerar arquivos no formato **PDF** para envio via **Internet**.

12. Assinale a afirmativa correta.

- A) Todos os endereços de sites na **Internet** são precedidos pelo prefixo **WWW**. Esse prefixo é necessário para que o usuário acesse o site com segurança, caso contrário o computador se torna suscetível a invasões de **hackers**.
- B) **DIAL-UP** (discada), **ADSL** (*Asynchronous Digital Subscriber Line*), **Cable Modem** e **Wireless** são exemplos de tecnologias de conexão à **Internet**.
- C) Ao conectar um computador à **Internet**, um número de identificação único lhe é atribuído pelo servidor responsável por sua conexão. Este número é chamado de **Universal Number** (Número Universal).
- D) O **Download** é a ação de enviar dados via **Internet** da máquina do usuário para um servidor de banco de dados.
- E) **Word**, **Excel**, **Outlook Express** e **Internet Explorer** são exemplos de aplicativos que são executáveis apenas quando o computador está conectado à **Internet**.

13. Dadas as proposições a seguir relativas ao *Microsoft Excel*,

- I. Na janela de Assistente de Gráfico, a etapa 1 de 4 é destinada para escolha do Tipo de gráfico e Subtipo de gráfico.
- II. A etapa 3 de 4 no Assistente Gráfico é destinada a escolha de como será inserido o gráfico: COMO NOVA PLANILHA ou COMO OBJETO.
- III. As opções para impressão de gráfico que o *Excel* dispõe são respectivamente: JUNTAMENTE COM A PLANILHA e SOMENTE GRÁFICO.
- IV. Para formatar os componentes de um gráfico existente, basta seguir os passos: Selecionar o gráfico > Menu Formatar > Gráfico > Componentes.



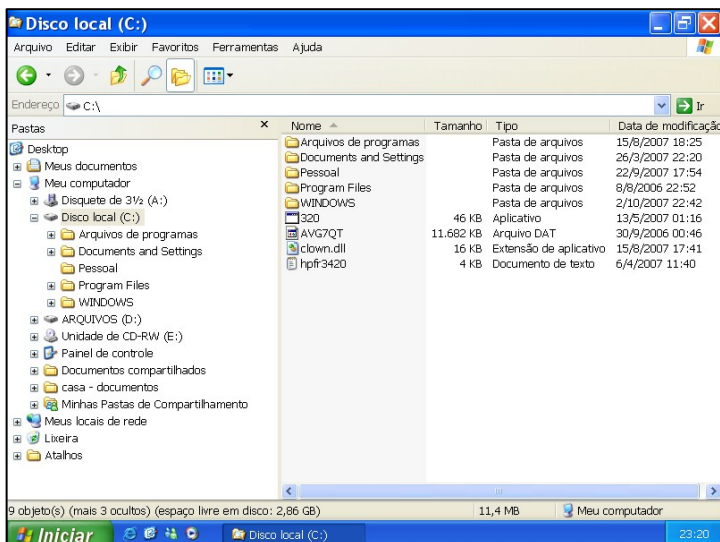

verifica-se que está correto apenas o que se afirma em

- A) II, III e IV.
- B) III e IV.
- C) I, II e III.
- D) II.
- E) I e II.

Baseando-se na figura abaixo, responda a questão 14.



14. Assinale a afirmativa correta.

- A) Caso a pasta *Pessoal* seja selecionada, ao pressionar-se a tecla **F2**, é possível copiá-la para qualquer local desejado.
- B) É possível alterar o modo de exibição dos objetos em uma pasta clicando no botão  e selecionando uma das opções disponibilizadas.
- C) Caso um arquivo seja apagado, ao clicar no botão , ele poderá ser automaticamente recuperado.
- D) Ao clicar no botão  o arquivo selecionado é enviado para a **Lixeira**.
- E) Ao clicar no botão  é possível aumentar o **Zoom** sobre a pasta ou o arquivo selecionado.

A figura abaixo serve como base para responder a questão 15.

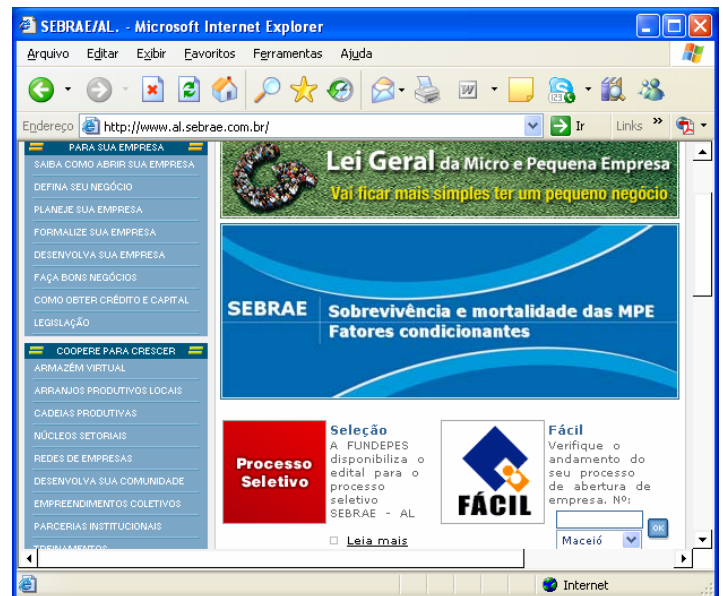

15. Dadas as proposições a seguir,

- I. Para habilitar a página inicial como sendo www.al.sebrae.com.br basta defini-la em: Menu Arquivo > Configurar página... .
- II. O site www.al.sebrae.com.br é do tipo governamental.
- III. O Botão  faz com que a página atual seja atualizada.
- IV. O Bloqueio de *Pop-ups* pode ser feito por meio da guia Privacidade, no item Opções da Internet... do menu Ferramentas.

verifica-se que está correto apenas o que se afirma em

- A) I, III e IV.
- B) III e IV.
- C) I e II.
- D) II e III.
- E) I e III.

CONHECIMENTOS ESPECÍFICOS**16. Dadas as afirmações a seguir, sobre as licitações,**

- I. É vedada a criação de outras modalidades de licitação, sendo permitida, contudo, a combinação destas modalidades entre si.
- II. Leilão é a modalidade de licitação entre quaisquer interessados para a venda de bens móveis inservíveis para a administração ou de produtos legalmente apreendidos ou penhorados.
- III. Tomada de preços é a modalidade de licitação entre interessados devidamente cadastrados ou que atenderem a todas as condições exigidas para cadastramento até o terceiro dia anterior à data do recebimento das propostas, observada a necessária qualificação.
- IV. Tomada de preços é a modalidade de licitação entre interessados devidamente cadastrados ou que atenderem a todas as condições exigidas para cadastramento até o terceiro dia anterior à data do recebimento das propostas, observada a necessária qualificação.

verifica-se

- A) apenas I e IV estão corretas.
- B) apenas II e III estão corretas.
- C) I, II, III e IV estão corretas.
- D) apenas II, III e IV estão corretas.
- E) apenas I e III estão corretas.

17. Dadas as afirmações sobre o leilão,

- I. Nos leilões internacionais, o pagamento da parcela à vista poderá ser feito em até vinte e quatro horas.
- II. O edital de leilão deve ser amplamente divulgado, principalmente no município em que se realizará.
- III. O leilão pode ser cometido somente a servidor designado pela Administração, procedendo-se na forma da legislação pertinente.
- IV. Os bens arrematados serão pagos à vista ou no percentual estabelecido no edital, não inferior a 50% (cinquenta por cento) e, após a assinatura da respectiva ata lavrada no local do leilão, imediatamente entregues ao arrematante, o qual se obrigará ao pagamento do restante no prazo estipulado no edital de convocação, sob pena de perder em favor da Administração o valor já recolhido.

é correto afirmar que

- A) apenas I e IV estão corretas.
- B) apenas II e III estão corretas.
- C) I, II, III e IV estão corretas.
- D) apenas II, III e IV estão corretas.
- E) apenas I e II estão corretas.

18. Equivale ao conceito de Administração Pública, em sentido subjetivo:

- A) Unidade de atuação dotada de personalidade jurídica.
- B) Atividade administrativa, entendida como desempenho da função administrativa.
- C) A unidade de atuação integrante da estrutura da Administração direta e da estrutura da Administração indireta.
- D) O servidor ou agente público dotado de poder de decisão.
- E) Conjunto de órgão agentes e pessoas jurídicas com a atribuição de executar as atividades administrativas.

19. Não se pode afirmar sobre o pregão:

- A) A fase externa do pregão será iniciada com a convocação dos interessados.
- B) Será facultado, nos termos de regulamentos próprios da União, Estados, Distrito Federal e Municípios, a participação de bolsas de mercadorias no apoio técnico e operacional aos órgãos e entidades promotores da modalidade de pregão, utilizando-se de recursos de tecnologia da informação.
- C) Para aquisição de bens e serviços comuns, poderá ser adotada a licitação na modalidade de pregão, que será regida por esta Lei.
- D) Poderá ser realizado o pregão por meio da utilização de recursos de tecnologia da informação, nos termos de regulamentação específica.
- E) *Pregão* é a modalidade de licitação para aquisição de bens e serviços comuns pela União, Estados, Distrito Federal e Municípios, conforme disposto em regulamento, qualquer que seja o valor estimado da contratação, na qual a disputa pelo fornecimento é feita por meio de propostas e lances em sessão pública, vedada sua utilização na contratação de serviços de transporte de valores e de segurança privada e bancária.

20. Quem, na ocasião do pregão, convocado dentro do prazo de validade da sua proposta, não celebrar o contrato, deixar de entregar ou apresentar documentação falsa exigida para o certame, ensejar o retardamento da execução de seu objeto, não mantiver a proposta, falhar ou fraudar na execução do contrato, comportar-se de modo inidôneo ou cometer fraude fiscal, ficará impedido de licitar e contratar com a União, Estados, Distrito Federal ou Municípios por

- A) até 3 anos.
- B) prazo indeterminado.
- C) até 3 meses.
- D) até 5 anos.
- E) até 12 meses.

21. A fase externa do pregão, na forma eletrônica, inicia-se

- A) com o envio de cartas-convites.
- B) com o recebimento dos envelopes pela Administração.
- C) com a convocação dos interessados por meio de publicação de aviso.
- D) com a publicação de edital, exclusivamente por meio eletrônico.
- E) com a adjudicação do bem.

22. *Convite* é a modalidade de licitação entre interessados do ramo pertinente ao seu objeto, cadastrados ou não, escolhidos e convidados em número mínimo de 3 (três) pela unidade administrativa, a qual afixará, em local apropriado, cópia do instrumento convocatório e o estenderá aos demais cadastrados na correspondente especialidade que manifestarem seu interesse com antecedência de até

- A) 72 horas da apresentação das propostas.
- B) 5 dias da apresentação das propostas.
- C) 24 horas da apresentação das propostas.
- D) 3 dias da apresentação das propostas.
- E) 48 horas da apresentação das propostas.

23. O mérito administrativo constitui a análise de conveniência e oportunidade relativas a

- A) finalidade e publicidade.
- B) objeto e competência.
- C) competência e forma.
- D) motivo e objeto.
- E) forma e finalidade.

24. Dadas as proposições seguintes,

1. Segundo Carl Schmitt, Constituição somente se refere à decisão política fundamental; as leis constitucionais seriam os demais dispositivos inseridos no texto do documento constitucional que não contêm matéria de decisão política fundamental.
2. O sentido jurídico de Constituição é fornecido por Hans Kelsen. Segundo este, a palavra Constituição é tomada em dois sentidos: lógico-jurídico e jurídico-positivo.
3. De acordo com o sentido material, o que importa para definir se uma norma tem ou não caráter constitucional é a forma por meio da qual ela foi introduzida no ordenamento jurídico.
4. Segundo Kelsen, Constituição no sentido lógico-jurídico significa norma positiva suprema, conjunto de normas que regula a criação de outras normas, lei nacional em seu mais alto grau.

verifica-se que

- A) os itens 1 e 2 estão corretos.
- B) apenas o item 4 está incorreto.
- C) os itens 1 e 3 estão corretos.
- D) os itens 2 e 4 estão corretos.
- E) apenas o item 1 está correto.

25. Assinale a alternativa que não contém erro.

- A) Normas constitucionais programáticas são aquelas por meio das quais o constituinte regulou direta e imediatamente determinados interesses.
- B) Não é exemplo de norma constitucional programática aquela que prevê a “proteção do mercado de trabalho da mulher, mediante incentivos específicos, nos termos da lei” (art. 7º, XX, CF/88).
- C) Princípios constitucionais sensíveis são aqueles elencados no art. 34, inciso VII, alíneas a-e, da CF/88.
- D) Quanto ao preâmbulo, prevalece a tese da relevância jurídica.
- E) Princípios constitucionais extensíveis são aqueles que limitam, vedam ou proíbem a ação indiscriminada do Poder Constituinte Decorrente.

26. Assinale a alternativa incorreta.

- A) São espécies do Poder Constituinte Derivado: o reformador, o decorrente e o revisor.
- B) O Poder Constituinte Derivado não deve obedecer às regras colocadas e impostas pelo Poder Constituinte Originário.
- C) O Poder Constituinte originário é ilimitado juridicamente.
- D) É expressão do Poder Constituinte Derivado Decorrente a norma do art. 25, *caput*, da CF/88, ao definir que “os Estados organizam-se e regem-se pelas Constituições e leis que adotarem, observados os princípios desta Constituição”.
- E) O Poder Constituinte Derivado Reformador verifica-se por meio das emendas constitucionais.

27. Dadas as afirmações seguintes,

- I. A norma constitucional que prevê: “é livre o exercício de qualquer trabalho, ofício ou profissão, atendidas as qualificações profissionais que a lei estabelecer” é aquela de eficácia limitada.
- II. Normas constitucionais de eficácia plena são as que receberam do constituinte normatividade suficiente à sua incidência imediata.
- III. Segundo José Afonso da Silva, as normas constitucionais de eficácia limitada se divide em dois grupos: normas de princípio institutivo e norma de princípio programático.
- IV. As normas definidoras dos direitos e garantias fundamentais têm aplicação mediata.

verifica-se que

- A) apenas a II está incorreta.
- B) apenas a IV está correta.
- C) apenas a IV está incorreta.
- D) I e IV estão incorretas.
- E) apenas I e II estão corretas.

28. Acerca da classificação das Constituições, pode-se afirmar:

- A) Quanto ao conteúdo, poderão ser sintéticas ou analíticas.
- B) Constituição rígida é aquela que não exige processo de alteração mais solene, mais dificultoso do que o processo de alteração das normas infraconstitucionais.
- C) Quanto à origem, poderão ser outorgadas ou promulgadas.
- D) A CF/88 é considerada semi-rígida.
- E) Quanto ao modo de elaboração, poderão ser escritas ou costumeiras.

29. Verifique as alternativas abaixo e assinale aquela que não está correta.

- A) O princípio da moralidade administrativa exige que os agentes administrativos atuem em conformidade com princípios éticos.
- B) O princípio da eficiência ganhou roupagem de princípio constitucional com a EC nº 19/98.
- C) O princípio da impessoalidade estabelece que o agente público deve, no exercício da função pública, buscar atingir o interesse público e não buscar satisfazer interesses pessoais.
- D) No texto constitucional existem algumas exceções ao princípio da publicidade.
- E) Para a Administração Pública, o princípio da legalidade significa que ela poderá fazer tudo o que a lei não proíbe, prevalecendo a autonomia da vontade.

30. Assinale a alternativa correta.

- A) Conceder-se-á mandado de injunção sempre que a falta de norma regulamentadora torne inviável o exercício dos direitos e liberdades constitucionais e das prerrogativas inerentes à nacionalidade, à soberania e à cidadania.
- B) O mandado de segurança coletivo somente pode ser impetrado por organização sindical e entidade de classe.
- C) Somente é gratuita a ação de *habeas corpus* e, na forma da lei, os atos necessários ao exercício da cidadania.
- D) As normas definidoras dos direitos e garantias fundamentais têm aplicação mediata.
- E) A criação de associações e, na forma da lei, a de cooperativas dependem de autorização, sendo permitida a interferência estatal em seu funcionamento.

31. Assinale a alternativa que não está de acordo com a CF/88.

- A) Qualquer pessoa é parte legítima para propor ação popular que vise a anular ato lesivo ao patrimônio público ou de entidade de que o Estado participe, à moralidade administrativa, ao meio ambiente e ao patrimônio histórico e cultural, ficando o autor, em qualquer hipótese, isento de custas judiciais e do ônus da sucumbência.
- B) O mandado de segurança coletivo pode ser impetrado por partido político com representação no Congresso Nacional.
- C) Não haverá júízo ou tribunal de exceção.
- D) Os tratados e convenções internacionais que forem aprovados em cada Casa do Congresso Nacional, em dois turnos, por três quintos dos votos dos respectivos membros, serão equivalentes às emendas constitucionais.
- E) A lei penal não retroagirá, salvo para beneficiar o réu.

32. Assinale a alternativa correta.

- A) Para qualificar os bens e regular as relações a eles concernentes, aplicar-se-á a lei domicílio do proprietário do bem.
- B) Dependem de homologação as sentenças meramente declaratórias do estado das pessoas.
- C) Nos Estados estrangeiros, a obrigatoriedade da lei brasileira, quando admitida, inicia-se quarenta e cinco dias depois de oficialmente publicada.
- D) Os Governos estrangeiros, bem como as organizações de qualquer natureza, que eles tenham constituído, dirijam ou hajam investido de funções públicas, poderão adquirir no Brasil bens móveis ou suscetíveis de desapropriação.
- E) A lei posterior revoga a anterior quando expressamente o declare, quando seja com ela incompatível ou quando regule inteiramente a matéria de que tratava a lei anterior.

33. Assinale a alternativa incorreta.

- A) O pseudônimo adotado para atividades lícitas goza da proteção que se dá ao nome.
- B) Os ascendentes, os descendentes e o cônjuge, uma vez provada a sua qualidade de herdeiros, poderão, independentemente de garantia, entrar na posse dos bens do ausente.
- C) Cessará para os menores a incapacidade, pela concessão dos pais, ou de um deles na falta do outro, mediante instrumento público, dependendo de homologação judicial.
- D) O cônjuge do ausente, sempre que não esteja separado judicialmente, ou de fato por mais de dois anos antes da declaração de ausência, será o seu legítimo curador.
- E) Cessará para os menores a incapacidade pela colação de grau em curso de ensino superior.

34. Dados os itens abaixo,

1. Nenhum brasileiro será extraditado, salvo o naturalizado, em caso de comprovado envolvimento em tráfico ilícito de entorpecente e drogas afins, praticado antes da naturalização.
2. Constitui crime inafiançável e imprescritível a ação de grupos armados, civis, ou militares, contra a ordem constitucional e o Estado Democrático.
3. Poderá ser concedida a extradição de estrangeiro por crime político ou de opinião.
4. Em nenhuma hipótese o civilmente identificado poderá ser submetido à identificação criminal.

verifica-se que

- A) apenas o 1 está incorreto.
- B) somente estão corretos o 1 e o 4.
- C) todos estão corretos.
- D) somente o 2 está correto.
- E) todos estão incorretos.

35. Acerca do domicílio, assinale a alternativa que não contém erro.

- A) O domicílio dos Estados e Territórios é o lugar onde funcione a administração estadual ou territorial.
- B) O agente diplomático do Brasil, que, citado no estrangeiro, alegar extraterritorialidade sem designar onde tem, no país, o seu domicílio, poderá ser demandado no Distrito Federal ou no último ponto do território brasileiro onde o teve.
- C) Quanto às pessoas jurídicas, o domicílio do Município é o lugar onde funcionarem as respectivas diretorias e administrações, ou onde eleger domicílio especial na sua Lei Orgânica.
- D) Se a pessoa exercer profissão em lugares diversos, cada um deles não constituirá domicílio para as relações que lhe correspondem.
- E) O militar, sendo da Marinha ou da Aeronáutica, tem por domicílio o lugar onde servir.

36. De acordo com o Código Civil:

- A) São pessoas jurídicas de direito privado as associações, as sociedades, as fundações, as organizações religiosas e os partidos políticos.
- B) Constituem-se as associações pela união de pessoas que se organizem para fins econômicos.
- C) São pessoas jurídicas de direito privado as autarquias, inclusive as associações públicas.
- D) Para criar uma fundação, o seu instituidor o fará por instrumento particular.
- E) Decai em quatro anos o direito de anular a constituição das pessoas jurídicas de direito privado, por defeito do ato respectivo, contado o prazo da publicação de sua inscrição no registro.

37. Assinale a alternativa incorreta.

- A) Considera-se empresário quem exerce profissionalmente atividade econômica organizada para a produção ou a circulação de bens ou de serviços.
- B) O empresário casado pode, desde que haja outorga conjugal, qualquer que seja o regime de bens, alienar os imóveis que integrem o patrimônio da empresa ou gravá-lo de ônus real.
- C) Poderá o incapaz, por meio de representante ou devidamente assistido, continuar a empresa antes exercida por ele enquanto capaz, por seus pais ou pelo autor da herança.
- D) Podem exercer a atividade de empresário os que estiverem em pleno gozo da capacidade civil e não forem legalmente impedidos.
- E) Faculta-se aos cônjuges contratar sociedade, entre si ou com terceiros, desde que não tenham casado no regime da comunhão universal de bens, ou no da separação obrigatória.

38. Assinale a alternativa correta.

- A) Além dos demais livros exigidos por lei, é indispensável o Diário, que pode ser substituído por fichas no caso de escrituração mecanizada ou eletrônica.
- B) A sociedade em comandita por ações não pode adotar, em lugar de firma, denominação designativa do objeto social.
- C) Não se considera empresário quem exerce profissão intelectual, de natureza científica, literária ou artística, ainda com o concurso de auxiliares ou colaboradores, independentemente de o exercício da profissão constituir elemento de empresa.
- D) Não pode o estabelecimento ser objeto unitário de direitos e de negócios jurídicos, translativos ou constitutivos, que sejam compatíveis com a sua natureza.
- E) A lei não poderá assegurar tratamento favorecido, diferenciado e simplificado ao empresário rural e ao pequeno empresário, quanto à inscrição e aos efeitos dela decorrentes.

39. Considerando os itens abaixo,

- I. Quanto à sociedade em comum, os sócios, nas relações entre si ou com terceiros, podem provar a existência da sociedade de qualquer modo, mas os terceiros somente podem prová-la por escrito.
- II. A constituição da sociedade em conta de participação independe de qualquer formalidade e pode provar-se por todos os meios de direito.
- III. No que se refere aos direitos e obrigações dos sócios na sociedade simples, é válida a estipulação contratual que exclua qualquer sócio de participar dos lucros e das perdas.
- IV. Somente pessoas físicas podem tomar parte na sociedade em nome coletivo.

verifica-se que

- A) apenas o III está correto.
- B) apenas o II está incorreto.
- C) apenas II e IV estão corretos.
- D) apenas o IV está correto.
- E) apenas o I está incorreto.

40. Assinale a alternativa incorreta.

- A) Na sociedade limitada, depende da deliberação dos sócios, além de outras matérias indicadas na lei ou no contrato, o pedido de concordata.
- B) A sociedade anônima rege-se por lei especial, aplicando-se-lhe, nos casos omissos, as disposições do Código Civil.
- C) Na sociedade limitada, o capital social divide-se em quotas, iguais ou desiguais, cabendo uma ou diversas a cada sócio. É permitida contribuição que consista em prestação de serviços.
- D) Na sociedade em comandita simples tomam parte sócios de duas categorias: os comanditados e os comanditários.
- E) Para os efeitos da Lei de Sociedades por Ações, a companhia é aberta ou fechada conforme os valores mobiliários de sua emissão estejam ou não admitidos à negociação no mercado de valores mobiliários.



www.copeve.ufal.br

ATENÇÃO!

É proibido o destaque desta folha com o GABARITO da sua prova, sob pena de eliminação do processo.

Gabarito do Candidato

1	2	3	4	5	6	7	8	9	10	11	12	13	14	15	16	17	18	19	20	
21	22	23	24	25	26	27	28	29	30	31	32	33	34	35	36	37	38	39	40	

Este GABARITO apenas poderá ser devolvido ao candidato pelo Fiscal de Sala.

Realização:



um **novo** estado de **espírito**
45 anos

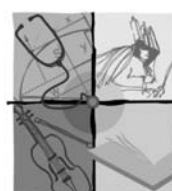

viva
UFAL
Universidade Federal de Alagoas

www.ufal.br